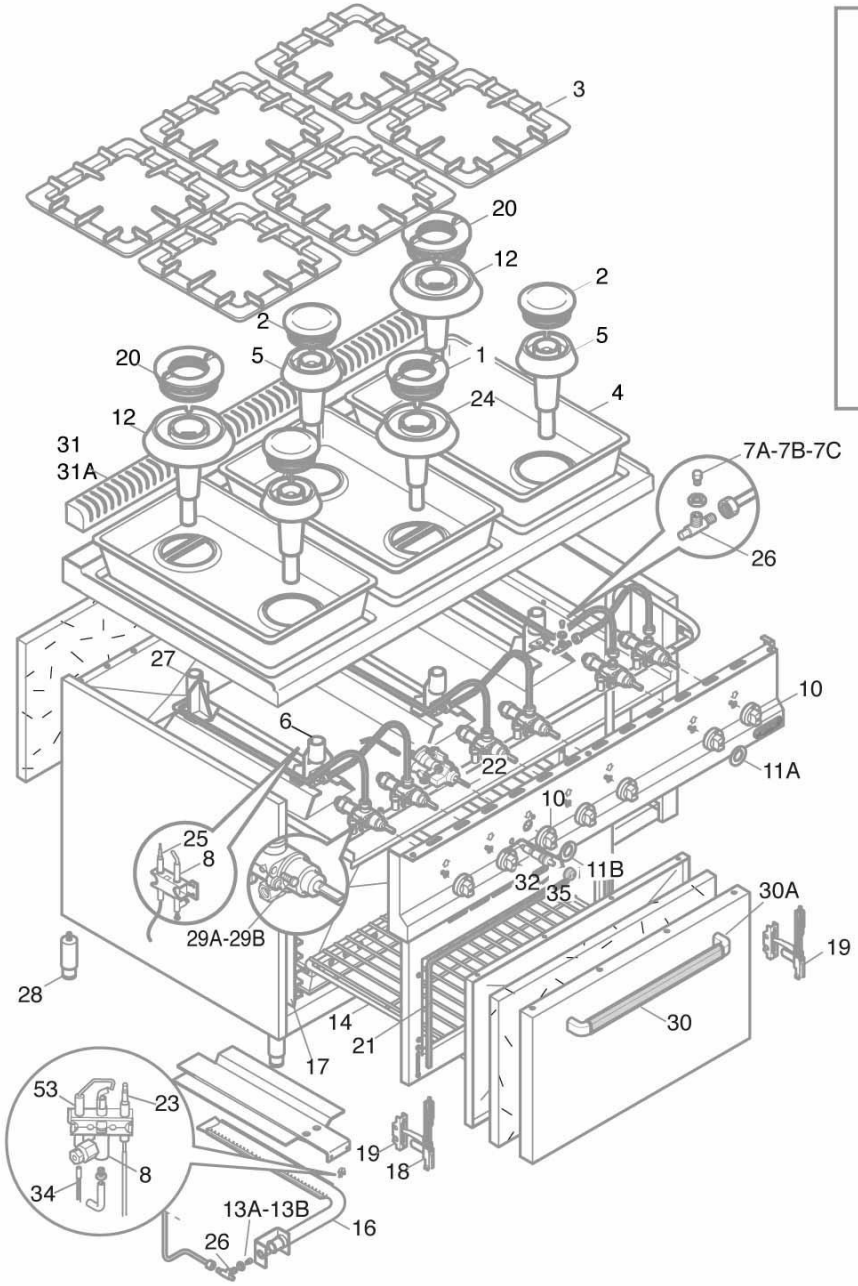
3
20
12
2
2
5
20
5
1
24
4
12
31
31A
7A-7B-7C
26
27
10
6
22
11A
10
25
8
11B
32
35
30A
29A-29B
19
28
14
21
30
17
53
23
19
18
8
34
13A-13B
16
26

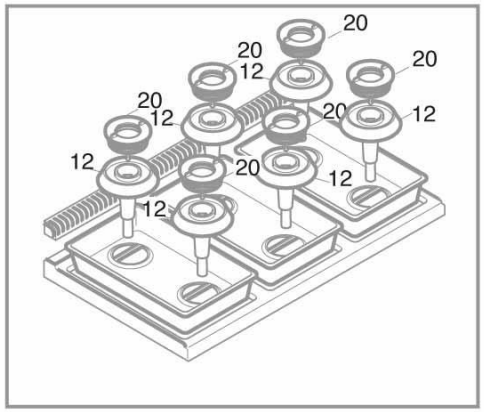
20
20
12
20
20
12
20
12
12
20
12
12

Pos. Item	Codice Code	Descrizione	Item Description	Designation articles	Artikelbeschreibung	Decripciòn artìculos	N° pezzi - No. pieces					
												SG9F4P+FG
3	38856500	Griglia rough nero serie 's'	Black rough grill serie 's'	Grille rough noire serie 's'	rough rost serie 's'	Parrilla negra rough serie 's'						4
4	35779600	Bacinella inox sp.15/10 max power	Inox trays th.15/10 max power	Couvette inox 15/10 max power	Edelst. gesamtheit sp.15/10 max power	Cubeta inox esp.15/10 max power						2
7C	40000000	Ugello: indicare modello e tipo gas	Injector: specify model and gas type	Gliceur: spe. modele et genre de gas	Duese: modell und gas-typ zeigen	Tobera: pre. modelo y tipo de gas						1
7A	40000000	Ugello: indicare modello e tipo gas	Injector: specify model and gas type	Gliceur: spe. modele et genre de gas	Duese: modell und gas-typ zeigen	Tobera: pre. modelo y tipo de gas						1
10	35877100	Man. rossa p. 8x6,5 a 180°ral3000	Red knob p. 8x6,5 a 180°ral3000	Ma. rouge p. 8x6,5 a 180°ral3000	Drehknopf p. 8x6,5 a 180°ral3000	Mando rojo p. 8x6,5 a 180°ral3000						5
10	35954800	Sottomanopola rossa attr.gas	Red sub-knob gas equipment	Sous-manette rouge equip.gas	Rote unterknopf gaseinricht.	Sub-mando rojo equipos gas						5
10	35880200	Molla sottomanopola	Spring for sub-knob	Ressort sous-manette	Unterknopf feder	Muelle sub-mando						5
10	38877100	Manopola pa66 p.6x4.6 a '90°'	Knob pa66 p.6x4.6 a '90°'	Manette pa66 p.6x4.6 a '90°'	Drehknopf pa66 p.6x4.6 a '90°'	Mando pa66 p.6x4.6 a '90°'						5
11A	31952200	Serig.rossa manop.gas plg-cpg-	Red gas knob serigraphy	Serigraphie rouge manette	Rote drehknopfserigraphie	Serigrafia roja mando						4
11B	31952300	Ser.rossa manop.gas cuc;f.top	Red gas knob serigraphy	Serigraphie rouge manette	Rote drehknopfserigraphie	Serigrafia roja mando						1
12	35807000	Corpo bruciat. cromato 9kw	9kw burner body	Corps bruleur 9kw	Korper brenner 9kw	Cuerpo quemador 9kw						4
13B	40000000	Ugello: indicare modello e tipo gas	Injector: specify model and gas type	Gliceur: spe. modele et genre de gas	Duese: modell und gas-typ zeigen	Tobera: pre. modelo y tipo de gas						1
15	31802100	Cerniera sx forno cucine	left oven hinge	Charniere gauche four	Linksseitiges scharnier	Bisagra izda. horno						1
20	35954300	Spartif.bruc.e 9kw cromato	9kw burner cap	Chapeau bruleur 9kw	Flammenkranz brenner 9kw	Sombrerete quemador 9kw						4
26	32327600	Portaugello gl-plg-cpg-cucine	Injector holder	Support injecteur	Dusenhalter	Soporte de tobera						5
27	35913600	Supp. bruc. e 9kw cucina	9kw burner support	Support bruleur 9kw	Brennerhalter 9kw	Soporte quemador 9kw						4
30	38874000	Ass.maniglia porta s900	Door handle kit s900	Ens.poignee porte s900	Turgriffe gesamtheit s900	Conjunto manija puerta s900						1
31A	38784500	Ass. camino esterno l=550 h=200	External chimney kit l=550 h=200	Ens.cheminee exte. l=550 h=200	Auss. gesamtheit l=550 h=200	Con. chimenea externa l=550 h=200						1
31	38857000	Griglietta scarico fumi l=540	Cover grill for chimney l=540	Grille pour cheminee l=540	Entleerung rauch rost l=540	Rejilla por chimenea l=540						1
32	32188200	Piezoelettrico dado	Piezoelectric ignition nut	Piezo-electrique ecrou	Piezozunder mutter	Piezoelectrico tuerca						1
34	31189900	Cavetto accensione forno fg/t	Ignition wire for oven fg/t	Cable allumage pour four fg/t	Zundkabel fÜr backofen fg/t	Cable encendido por hornos fg/t						1
35	32188400	Cappuccio piezo	Cap for piezo	Protection pour piezo	Piezozundung kappe	Proteccion por piezo						1
53	31187000	Candeletta acc. forno fg/t	Plug for oven fg/t	Bougie pour four fg/t	Zunkerze fÜr backofen fg/t	Bujia por horno fg/t						1